カンクンホテルゾーン→プラヤデルカルメン（ADO バス利用）

まずはホテルゾーンからカンクンダウンタウンの ADO バスターミナルへ。

(料金は 2023 年 9 月末の料金です)

ホテルゾーンの大通り（ククルカン通り）からダウンタウン方面行きのバス R1 に乗車。運賃は前払いで 12 ペソです(もしくは US$1)。

① 正面に大きく R1 のサインがあります。降車ボタンは車内にありますが、ご心配な方は乗車の際に運転手さんに ADO（アデオ）と伝えておくと安心です。(R2 バスはセントロのバスターミナルには行きませんのでご注意ください)

② ホテルゾーンを抜け数分すると、進行方向右手に Soriana のサインのスーパーソリアナがあります。ここが見えたら、降車はもうすぐです。近くにある降車ボタンを押してください。降車ボタンがない場合は、“バハン、ポルファボール！（降車おねがいします）”と伝えます。

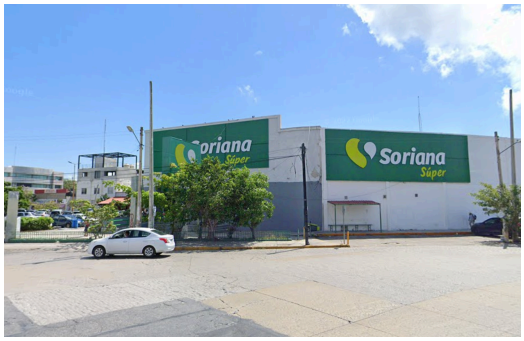

③　下の写真の木の横にバスが停まります。後ろに見える歩道橋を渡るとそこが ADO ターミナルです。

無事 ADO に到着、ではプラヤデルカルメン行きの ADO バスに乗りましょう。

①　建物内にあるプラヤデルカルメン行きのチケット売り場でチケットを購入。104 ペソです。

バス乗り場はチケットブースの左脇です。

プラヤデルカルメンまで約 1 時間 10 分。バスの中は冷房がかなり効いておりますので、寒さの苦手な方はご注意ください。

終点アベニータキンタ（五番街）のターミナルでイグアナダイバーズのスタッフがお待ちしております。早朝のバスなど五番街のターミナルの前に新ターミナルにも停まるバスもありますので降車の際には“アベニータキンタ？”と運転手さんに確認してください。

お帰りの際はカンクン ADO からホテルゾーン行きのバスには降りたところの反対側、ちょうど歩道橋の下の辺りから R1 ホテルゾーン行きのバスに乗車ください。